Pohled jižní

Pohled severní

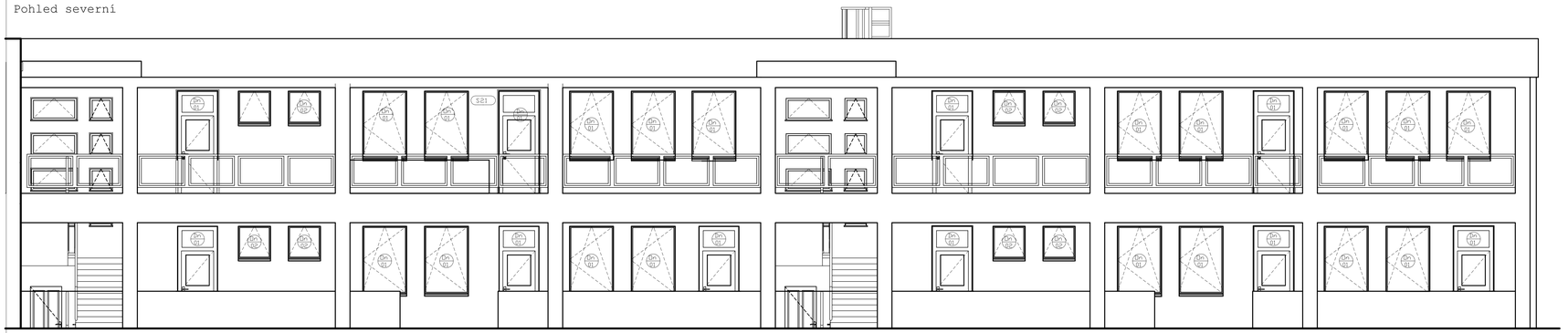

ZPŮSOB OSAZENÍ ŽALUZIE

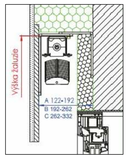

UPOZORNĚNÍ

- VEŠKERÉ HRANIDROZMĚRY A VÝŠKOVÉ ÚROVNĚ BUDOU OVĚŘENY NA STAVBĚ PŘED VÝŠKOVÝMI ZAKOLI NESROVNALOSTI BUDOU KONZULTOVANY S PROJEKTANTEM
- PRO ÚČELY KOORDINACIOUSI VŠECHNY PROFESE PŘEDNOSTNĚ ZKONTROLOVAT SVÉ INFORMACE I S OHLEDEM NA POTŘEBNÉ NAVAŽUJÍCÍ PROFESE PŘED REALIZACÍ A JAKOKOLI NESROVNALOSTI IHNED OZNÁMIT PROJEKTANTOVI
- INFORMACE Z TOHOTO DOKUMENTU MOHOU BÝT POUŽITY JENOM V SOUVISLOSTI S TÍMTO PROJEKTEM
- INFORMACE NA TOMTO DOKUMENTU NEMOHOU BÝT SVÉVOLNĚ PODMÍNĚNÝ DOPLŇOVÁNY NEBO ODSTRAŇOVÁNY
- V PŘÍPADĚ BUDE NUTNÉ PROVEST JAKOKOLIV ZMĚNY V TOMTO DOKUMENTU NEMOHOU AUTORIZOVANÝM SUBJEKTEM K TÉMTO ÚKONŮM JE FIRMA SPECTA S
- NEZVĚTŠUJTE TENTO VÝKRES NEODMĚŘUJTE Z VÝKRESU

±0,000=241,80 m.n.m.

NAVRHOVAL	Václav Myslík	
SCHVÁLIL	Ing. Martin Gazda	

INVESTOR:
Město BEROUN
Husovo náměstí 68, 266 43 Beroun - Centrum

AKCE:
Beroun, MŠ Pod Homolkou

SOUBOR:
D.1.1. Architektonicko-stavební řešení

NÁZEV VÝKRESU:
Mateřská škola - Pohledy - žaluzie

SPECTA s.r.o.
projektování a realizace staveb
NA LUHÁCH 14, 400 01 ÚSTÍ NAD LABEM
IČ: 273 05 350, DIČ: CZ27305350
telefon 475 511 441
fax 475 511 443
e-mail info@specta.cz
www.specta.cz

DATUM	04/2017
Č. ZAKÁZKY	S-16-023
STUPEŇ PD	DPS
FORMÁT VÝKR.	1010x420 mm
MĚŘÍTKO: 1:50	Č. PŘÍLOHY: D.1.1.b-18a